

# Informações Gerenciais do Estado do Espírito Santo



MÊS: ABRIL 2005

GOVERNO DO ESTADO DO ESPÍRITO SANTO  
SECRETARIA DE ESTADO DE GESTÃO E RECURSOS HUMANOS  
SUBSECRETARIA DE ESTADO DE RECURSOS HUMANOS  
GERÊNCIA PAGAMENTO DE PESSOAL – *GEPAR*

**Governador do Estado do Espírito Santo:**

Paulo Cesar Hartung Gomes

**Secretário de Estado de Gestão e Recursos Humanos:**

Ricardo de Oliveira

**Subsecretário de Estado de Recursos Humanos:**

Osvaldo Hulle

**Gerente de Pagamento de Pessoal:**

Maria Carmem Zottich da Silva

**Equipe de Elaboração e Revisão dos Dados:**

Marlene Vieira

Clares Andrea Lyra

Marcelle Folha Motta

Bruna Moraes

## ***SUMÁRIO***

Demonstrativo do Quadro de Servidores Ativos e Inativos _____	5
Valores da Folha de Pagamento _____	6
Comparativo da Evolução do Quantitativo de Servidores _____	7
Comparativo da Evolução da Folha de Pagamento _____	8
Quantitativo de Servidores do Poder Executivo Estadual – Administração Direta _____	9
Quantitativo de Servidores do Poder Executivo Estadual – Autarquias _____	10
Quantitativo de Segurados do Regime Próprio de Previdência Social – RPPS _____	11
Despesas com Servidores do Poder Executivo Estadual – Administração Direta _____	12
Despesas com Servidores do Poder Executivo Estadual – Autarquias _____	13
Despesas Pagamento Aposentadorias e Pensões do Regime Próprio de Previdência Social – RPPS _	14
Demonstrativo da Evolução de Cargos de Designação Temporária _____	15
Demonstrativo dos Gastos com Escala Especial _____	17
Demonstrativo do Custo do Auxílio Alimentação Pago na Folha de Pagamento _____	18
Demonstrativo do Quantitativo e dos Gastos com Estagiários _____	19
Distribuição do Quantitativo e das Despesas de Pessoal por Área _____	21
Remuneração Média dos Servidores da Administração Direta _____	22
Demonstrativo da Contribuição Previdenciária ao RPPS _____	24

## APRESENTAÇÃO

Com a finalidade de dar publicidade aos seus atos de modo a permitir, dentre outros, planejamento, transparência e estudos sobre servidores públicos, a Secretaria de Estado de Gestão e Recursos Humanos, vem organizando e sistematizando, mensalmente, sob a denominação de relatório gerencial, informações pormenorizadas sobre quantitativos e gastos com pessoal.

O relatório contempla dados do Poder Executivo Estadual, relativos a servidores ativos e beneficiários do Regime Próprio de Previdência, no qual estão inseridos os aposentados e os pensionistas.

A partir de janeiro/05 estão sendo introduzidas alterações na forma de apuração e de apresentação dos dados em relação a versões do mesmo relatório, publicadas em anos anteriores. Nos quadros de informações sobre servidores ativos e contribuições previdenciárias, na parte referente às despesas de pessoal estão sendo introduzidos dados quanto ao valor do complemento previdenciário. Esse montante representa o dispêndio do Governo para complementar as despesas com o pagamento dos aposentados e pensionistas, após apurada a arrecadação previdenciária, constituída pelas parcelas de contribuição do servidor e de responsabilidade do Estado, encargo patronal.

As informações têm característica pontual – dados da competência – e demonstram a composição da folha de pagamento quanto: às diversas categorias que a compõem e a vinculação ao regime previdenciário; o tipo de vínculo dos servidores para com o poder público – permanente, transitório; a sua especificidade – civil ou militar; dentre outros. Em algumas das informações são apresentados demonstrativos de seu comportamento, ao longo dos últimos doze meses.

Os dados são coletados a partir das folhas de pagamento e expressam, nos quantitativos, o número de vínculos públicos e não o número de servidores, pois há casos de acumulação legal. Assim, um mesmo servidor, detentor de dois cargos legalmente acumuláveis, é computado como dois vínculos. Quanto às despesas, nelas estão englobados além das remunerações mensais regulares, pagamentos de: 13º vencimento pagos no mês; abono férias e diferenças atrasadas, tanto de vantagens pessoais quanto de promoções.

As oscilações regularmente verificadas, ora para mais ora para menos, decorrem, principalmente, no caso dos quantitativos, das variações nas contratações e desligamentos de servidores temporários e comissionados e das aposentadorias; e, na questão das despesas, decorrem dos pagamentos variáveis, citados no parágrafo anterior e dos vencimentos dos novos nomeados.

No mês de abril, em folha complementar, foi pago o reajuste salarial linear de 4%, retroativo a janeiro/05. Também, neste mês foi regularizada a situação dos designados temporários do magistério, que já vinham atuando desde o mês de fevereiro. Disso resultaram alterações significativas tanto no quantitativo quanto no montante da folha, com aumentos, respectivamente da ordem de 14,77% no quantitativo e 22,20% no valor da folha.

**QUADRO INFORMAÇÕES SOBRE QUANTITATIVO E PAGAMENTO DE SERVIDORES  
ATIVOS, APOSENTADOS E DE PENSIONISTAS DO PODER EXECUTIVO**

abr/05

**INFORMAÇÕES  
SERVIDORES  
ATIVOS E  
CONTRIBUIÇÕES  
PREVIDENCIÁRIAS**

ESTATUTÁRIOS ATIVOS	31.232	62.975.232,34
COMISSIONADO ATIVOS	2.690	4.690.199,83
DTs	15.146	14.669.942,05
PENSOES ESPECIAIS	196	338.768,83
CLT ATIVOS	303	654.048,74
COMP. APOSENTADORIA	1.324	2.434.917,69
ENC. SOCIAL PATRONAL		15.608.128,20
CONTRIBUIÇÃO COMPL. FUNPES		31.119.425,03
<b>TOTAL</b>	<b>50.891</b>	<b>132.490.662,71</b>
ESTAGIÁRIOS/MÉDICOS RESIDENTES	973	275.679,66
AUXÍLIO ALIMENTAÇÃO	32.935	5.289.814,82

**INFORMAÇÕES  
FOLHAS  
PAGAMENTO  
APOSENTADOS E  
PENSIONISTAS  
DO RPPS**

APOSENTADOS	19.215	39.964.295,53
PENSIONISTAS	4.362	9.399.194,87
ENC. SOCIAL PATRONAL		3.120.327,87
<b>TOTAL</b>	<b>23.577</b>	<b>52.483.818,27</b>

## DESPESAS COM PESSOAL ABRIL 2005

### PODER EXECUTIVO - ADM. DIRETA E AUTARQUIAS - ATIVOS E INATIVOS

	VALOR	PERCENTUAL
Ativos	98.597.705,84	74,42
Complementação Aposentadoria - CLT <b>(1)</b>	2.434.917,69	1,84
Pensões Especiais	338.614,15	0,26
Contribuição Complementar ao FUNPES	31.119.425,03	23,49
	<b>132.490.662,71</b>	<b>100,00</b>

Fonte: Relatório de folhas de pagamento da GEPAR e dos demais órgãos.

Nota:

(1) - Compreende complementações concedidas pelas Leis nºs 4.511/91, 4.565/91 e 5.567/98.

### PAGAMENTO DOS BENEFICIÁRIOS DO REGIME PRÓPRIO DE PREVIDÊNCIA SOCIAL - RPPS

	VALOR DA FOLHA	PERCENTUAL
Aposentados	42.426.443,70	80,84
Pensionistas	10.057.374,57	19,16
	<b>52.483.818,27</b>	<b>100,00</b>

Fonte: Relatório de folhas de pagamento da GEPAR e dos demais órgãos.

### QUANTITATIVO SERVIDORES - ATIVOS DO PODER EXECUTIVO E APOSENTADOS E PENSIONISTAS DO RPPS

Jan/05	Fev/05	Mar/05	Abr/05
63.192	63.907	64.883	74.468

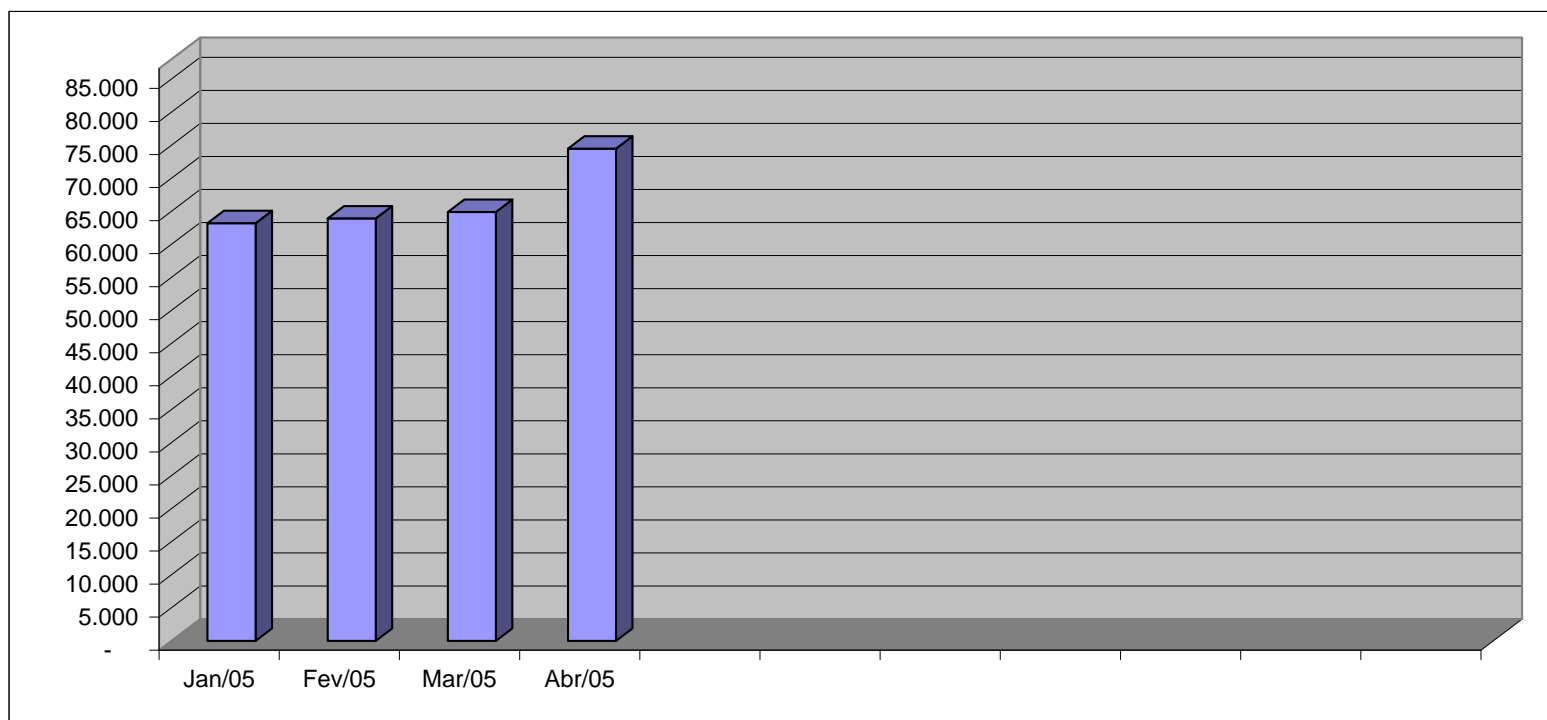

Fonte: Relatórios GEPAR e Informações Órgãos/ Autarquias.

## VALOR DAS FOLHAS DE PAGAMENTO - ATIVOS DO PODER EXECUTIVO E APOSENTADOS E PENSIONISTAS DO RPPS

Jan/05	Fev/05	Mar/05	Abr/05
134.188,14	133.632,46	125.900,00	153.855,06

Em R\$1.000,00

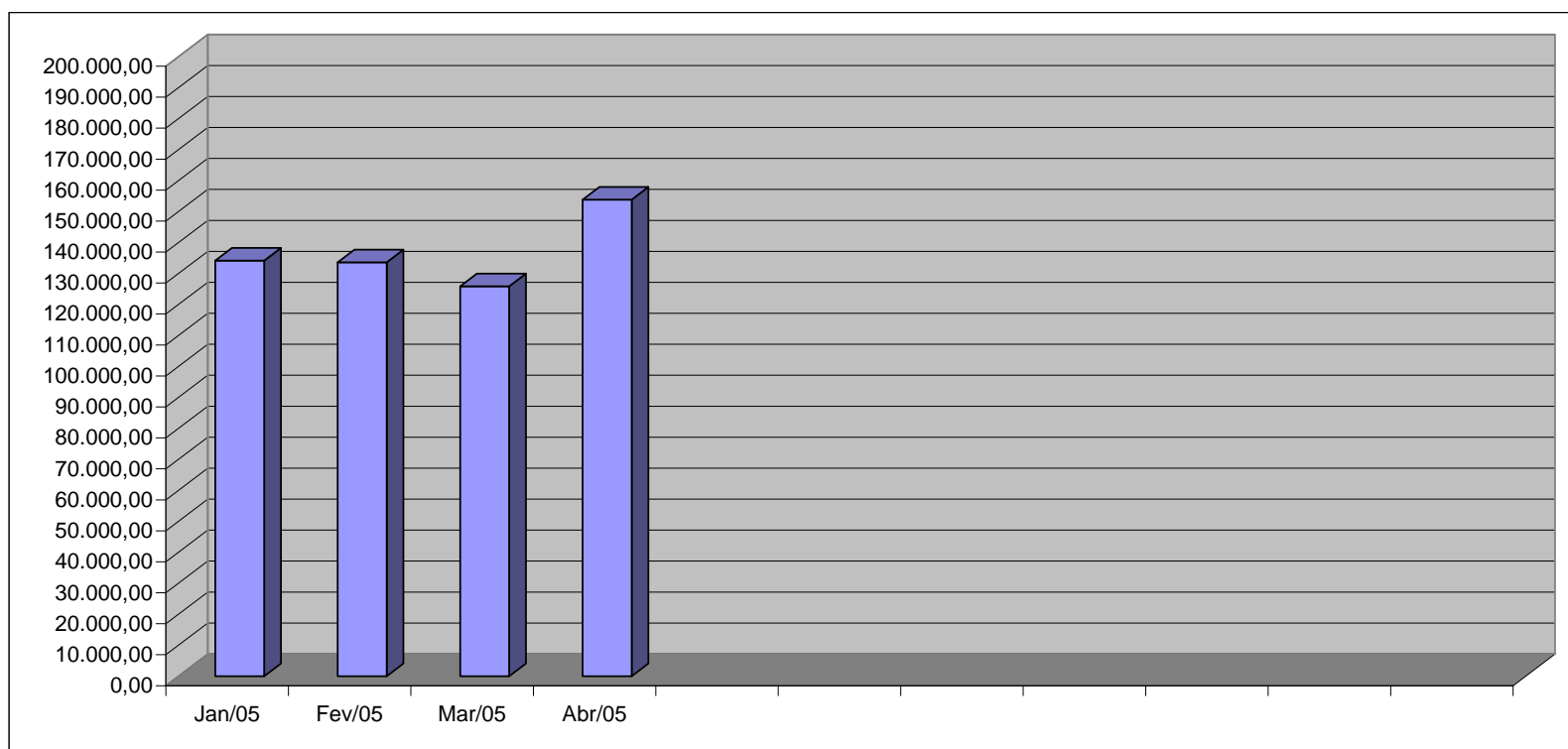

Fonte: Relatórios GEPAR e Informações Órgãos/ Autarquias.



**QUANTITATIVO DE SERVIDORES ATIVOS DO PODER EXECUTIVO ESTADUAL - ADM. DIRETA**

**ABRIL 2005**

	ÓRGÃOS	EFETIVOS		COMISSIONADOS ATIVOS	CELETISTAS		DT'S ATIVOS	TOTAL GERAL Nº SERV.
		ATIVOS	PENSÕES ESPECIAIS (1)		ATIVOS	COMPL. APOS.		
ADMINISTRAÇÃO DIRETA	AGE	44	-	31	-	-	-	75
	APE	6	-	11	-	-	-	17
	CASA CIVIL	8	-	67	-	-	-	75
	CASA MILITAR	2	-	15	-	-	-	17
	CBMES	649	-	2	-	-	-	651
	SECT	-	-	23	-	-	-	23
	DEFENSORIA PÚBLICA	79	-	21	17	-	-	117
	PGE	72	-	97	-	-	-	169
	POLÍCIA CIVIL	1.777	-	1	-	12	-	1.790
	POL. MILITAR	6.795	-	-	-	-	-	6.795
	POL. MILITAR-HPM (CIVIS)	543	-	-	-	-	-	543
	SEAG	14	-	63	1	1	-	79
	SEAMA	1	-	11	-	-	-	12
	SECULT	131	-	23	12	13	-	179
	SECOM	2	-	12	-	-	-	14
	SEDETUR	1	-	24	-	-	-	25
	SEDIT	2	-	29	-	-	-	31
	SEDU	11.180	-	241	6	113	11.970	23.510
	SEFAZ	496	-	300	-	-	-	796
	SEG	17	-	131	-	2	-	150
	SEJUS	190	-	367	-	-	38	595
	SEP	4	-	51	-	-	-	55
	SEGER	52	196	146	-	1	-	395
	SEGER - Prev. Complementar	-	-	-	-	49	-	49
	SESA	414	-	132	-	6	-	552
	SESP	10	-	71	-	-	-	81
	SETADES	53	-	77	-	-	-	130
	<b>Sub-Total</b>	<b>22.542</b>	<b>196</b>	<b>1.946</b>	<b>36</b>	<b>197</b>	<b>12.008</b>	<b>36.925</b>

Fonte: Relatórios GEPAR e Informações Órgãos/ Autarquias.

Nota:

(1) - Refere-se aos Pensionistas - Pensão Especial a cargo da SEGER.

**QUANTITATIVO DE SERVIDORES ATIVOS DO PODER EXECUTIVO ESTADUAL - ADM. INDIRETA - AUTARQUIAS**  
**ABRIL 2005**

	ÓRGÃOS	EFETIVOS		COMISSIONADOS ATIVOS	CELETISTAS		DT'S ATIVOS	TOTAL GERAL Nº SERV.
		ATIVOS	PENSÕES ESPECIAIS		ATIVOS	COMPL. APOS.		
<b>AUTARQUIAS</b>	DERTES	297	-	31	4	564	-	896
	FAMES	50	-	43	-	6	45	144
	FAPES	-	-	2	-	-	-	2
	ESESP	-	-	18	-	-	-	18
	IASES	134	-	67	4	26	121	352
	IEMA	14	-	50	-	-	94	158
	IESP	6.703	-	63	20	304	2.674	9.764
	IPES	109	-	21	14	15	-	159
	IDAF	237	-	4	7	7	204	459
	RTV-ES	117	-	25	22	13	-	177
	INCAPER	582	-	7	2	128	-	719
	DETRAN (1)	267	-	349	2	7	-	625
	DIO (1)	58	-	25	-	56	-	139
	IPAJM (1)	86	-	16	-	-	-	102
	JUCEES (1)	35	-	13	5	-	-	53
	LOTES (1)	-	-	-	-	-	-	-
	IPEM (1)	-	-	-	-	-	-	-
	ITI (1)	-	-	-	186	-	-	186
	SUPPIN (1)	1	-	10	1	1	-	13
	<b>Sub-Total</b>	<b>8.690</b>	<b>-</b>	<b>744</b>	<b>267</b>	<b>1.127</b>	<b>3.138</b>	<b>13.966</b>

<b>TOTAL DA DIRETA</b>	<b>22.542</b>	<b>196</b>	<b>1.946</b>	<b>36</b>	<b>197</b>	<b>12.008</b>	<b>36.925</b>
<b>TOTAL DA INDIRETA</b>	<b>8.690</b>	<b>-</b>	<b>744</b>	<b>267</b>	<b>1.127</b>	<b>3.138</b>	<b>13.966</b>
<b>TOTAL GERAL</b>	<b>31.232</b>	<b>196</b>	<b>2.690</b>	<b>303</b>	<b>1.324</b>	<b>15.146</b>	<b>50.891</b>

<b>ESTAGIÁRIOS</b>		<b>973</b>
--------------------	--	------------

Fonte: Relatórios GEPAR e Informações Órgãos/ Autarquias.

Nota:

(1) - Órgãos sem recursos do Tesouro para pagar pessoal.

**QUANTITATIVO DE SEGURADOS PAGOS, PELO REGIME PRÓPRIO DE PREVIDÊNCIA SOCIAL - RPPS - PODER EXECUTIVO**  
**ABRIL 2005**

	ÓRGÃOS	APOSENTADOS	PENSÕES	TOTAL GERAL Nº SERV.
ADMINISTRAÇÃO DIRETA	AGE	5	-	5
	APE	8	-	8
	CASA CIVIL	58	2	60
	CASA MILITAR	14	-	14
	CBMES	66	5	71
	SECT	-	-	-
	DEFENSORIA PÚBLICA	39	7	46
	PGE	53	14	67
	POLÍCIA CIVIL	644	379	1.023
	POL. MILITAR	2.579	1.641	4.220
	POL. MILITAR -HPM (CIVIS)	4	-	4
	SEAG	132	7	139
	SEAMA	-	-	-
	SECULT	16	7	23
	SECOM	8	-	8
	SEDETUR	-	-	-
	SEDIT	18	-	18
	SEDU	12.990	830	13.820
	SEFAZ	861	581	1.442
	SEG	16	-	16
	SEJUS	150	9	159
	SEP	-	-	-
	SEGER	223	545	768
	SESA	847	179	1.026
	SESP	29	24	53
	SETADES	39	-	39
	<b>Total</b>	<b>18.799</b>	<b>4.230</b>	<b>23.029</b>

Fonte: Relatórios GEPAR e Informações Órgãos/ Autarquias.

	ÓRGÃOS	APOSENTADOS	PENSÕES
AUTARQUIAS	DERTES	6	11
	FAMES	10	-
	FAPES	-	-
	ESESP	-	-
	IASES	49	5
	IEMA	-	-
	IESP	171	69
	IPES	20	-
	IDAF	12	3
	RTV-ES	12	13
	INCAPER	58	6
	DETRAN (1)	27	6
	DIO (1)	11	7
	IPAJM (1)	40	11
	JUCEES (1)	-	1
	LOTARES (1)	-	-
	IPEM (1)	-	-
	ITI (1)	-	-
	SUPPIN (1)	-	-
	<b>Total</b>	<b>416</b>	<b>132</b>

Fonte: Relatórios GEPAR e Informações Órgãos/ Autarquias.

Nota:

(1) - Órgãos sem recursos do Tesouro.

<b>TOTAL SERVIDORES: APOSENTADOS EFETIVOS E PENSÕES</b>	<b>23.577</b>
---	---------------

**DESPESAS COM PAGAMENTO DE SERVIDORES DO PODER EXECUTIVO ESTADUAL - ADM. DIRETA**  
**ATIVOS, APOSENTADOS E PENSIONISTAS**  
**ABRIL/05**

Em: R\$ 1,00

	ÓRGÃOS	EFETIVOS		COMISSIONADOS ATIVOS	CELETISTAS		DT'S ATIVOS	ENCARGOS PATRONAIS		TOTAL ATIVOS	CONTRIB. COMPL. FUNPES	DESPESA TOTAL
		ATIVOS	PENSOES ESPECIAIS (1)		ATIVOS	COMPL. APOS.		INSS/FGTS	IPAJM			
<b>ADMINISTRAÇÃO DIRETA</b>	AGE	213.136,55	-	42.971,99	-	-	-	8.039,86	46.381,93	310.530,33	(26.601,23)	283.929,10
	APE	5.826,98	-	11.168,56	-	-	-	2.807,42	1.164,68	20.967,64	14.451,33	35.418,97
	CASA CIVIL	26.863,79	-	86.381,81	-	-	-	17.975,63	5.752,36	136.973,59	129.239,89	266.213,48
	CASA MILITAR	8.797,30	-	24.439,79	-	-	-	4.850,35	1.839,63	39.927,07	27.415,90	67.342,97
	CBMES	1.977.600,51	-	4.140,15	-	-	-	897,15	276.703,02	2.259.340,83	(115.401,39)	2.143.939,44
	SECT	1.746,31	-	45.242,68	-	-	-	9.779,62	-	56.768,61	-	56.768,61
	DEFENSORIA PÚBLICA	489.692,17	-	38.121,34	82.985,50	-	-	25.633,71	112.022,65	748.455,37	73.980,87	822.436,24
	PGE	885.884,88	-	114.003,99	-	-	-	24.719,59	190.126,20	1.214.734,66	437.183,06	1.651.917,72
	POLÍCIA CIVIL	9.770.449,09	-	13.731,52	-	22.070,14	-	-	1.666.113,31	11.472.364,06	1.427.336,84	12.899.700,90
	POL. MILITAR	15.645.281,34	-	-	-	-	-	-	2.283.068,31	17.928.349,65	9.411.330,51	27.339.680,16
	POL. MILITAR -HPM (CIVIS)	1.783.135,76	-	-	-	-	-	-	282.414,16	2.065.549,92	(416.500,78)	1.649.049,14
	SEAG	11.805,20	-	83.974,65	57,24	-	-	18.677,41	2.916,83	117.431,33	226.954,35	344.385,68
	SEAMA	2.089,79	-	16.276,46	-	-	-	3.435,28	459,73	22.261,26	(689,64)	21.571,62
	SECULT	170.083,06	-	36.250,81	4.797,21	5.251,54	-	9.815,01	36.324,89	262.522,52	(21.560,27)	240.962,25
	SECOM	4.428,46	-	25.873,49	-	-	-	5.567,55	603,36	36.472,86	6.927,97	43.400,83
	SEDETUR	2.653,39	-	69.606,55	-	-	-	10.603,40	3.243,65	86.106,99	(4.824,19)	81.282,80
	SEDT	3.712,68	-	49.002,07	-	-	-	9.181,20	1.006,81	62.902,76	40.384,00	103.286,76
	SEDU	11.460.070,70	-	254.582,87	2.896,50	4.808,13	10.327.648,92	2.257.774,41	2.652.289,98	26.960.071,51	12.730.757,02	39.690.828,53
	SEFAZ	3.408.744,27	-	1.483.089,78	-	-	-	53.978,60	863.080,17	5.808.892,82	8.035.450,45	13.844.343,27
	SEG	26.256,29	-	287.915,96	-	-	-	55.627,35	9.180,04	378.979,64	22.849,71	401.829,35
	SEJUS	371.026,14	-	315.911,99	-	-	21.942,30	81.148,09	67.133,46	857.161,98	127.314,49	984.476,47
	SEP	21.622,57	-	74.488,62	-	-	-	13.454,40	9.215,35	118.780,94	(14.124,18)	104.656,76
	SEGER	79.811,68	338.768,83	160.176,51	-	-	-	30.419,73	17.627,93	626.804,68	906.569,07	1.533.373,75
	SEGER - Prev. Complementar	-	-	-	-	105.170,29	-	-	-	105.170,29	-	105.170,29
	SESA	756.000,21	-	104.904,46	-	-	-	12.847,15	136.481,11	1.010.232,93	1.192.674,94	2.202.907,87
	SESP	13.906,45	-	106.011,04	-	-	-	19.387,51	3.431,11	142.736,11	99.925,66	242.661,77
	SETADES	72.850,70	-	104.982,75	-	-	-	21.578,37	15.586,24	214.998,06	38.622,02	253.620,08
	<b>Sub-Total</b>	<b>47.213.476,27</b>	<b>338.768,83</b>	<b>3.553.249,84</b>	<b>90.736,45</b>	<b>137.300,10</b>	<b>10.349.591,22</b>	<b>2.698.198,79</b>	<b>8.684.166,91</b>	<b>73.065.488,41</b>	<b>34.349.666,42</b>	<b>107.415.154,83</b>

Fonte: Relatórios GEPAR e Informações Órgãos/ Autarquias.

Nota:

(1) - Refere-se aos Pensionistas - Pensão Especial a cargo da SEGER.

**DESPESAS COM PAGAMENTO DE SERVIDORES DO PODER EXECUTIVO ESTADUAL - ADM. INDIRETA - AUTARQUIAS**  
**ATIVOS, APOSENTADOS E PENSIONISTAS**  
**ABRIL/05**

Em: R\$ 1,00

	ÓRGÃOS	EFETIVOS		COMISSIONADOS ATIVOS	CELETISTAS		DT'S ATIVOS	ENCARGOS PATRONAIS		TOTAL ATIVOS	CONTRIB. COMPL. FUNPES	DESPESA TOTAL
		ATIVOS	PENSOES ESPECIAIS		ATIVOS	COMPL. APOS.		INSS/FGTS	IPAJM			
<b>AUTARQUIAS</b>	DERTES	1.300.814,89	-	60.753,68	14.841,03	1.671.131,40	-	15.030,55	244.299,02	3.306.870,57	(296.421,61)	3.010.448,96
	FAMES	63.496,79	-	42.462,47	-	10.664,59	41.501,13	18.425,51	15.041,26	191.591,75	8.973,46	200.565,21
	FAPES	-	-	2.340,71	-	-	-	491,54	-	2.832,25	-	2.832,25
	ESESP	-	-	31.211,32	-	-	-	2.728,06	1.264,28	35.203,66	(1.880,64)	33.323,02
	IASES	161.838,40	-	79.945,64	4.389,98	2.605,37	107.249,52	31.144,42	34.870,48	422.043,81	7.432,30	429.476,11
	IEMA	19.861,92	-	63.206,26	-	-	136.341,24	43.504,25	4.388,01	267.301,68	-	267.301,68
	IESP	10.160.243,15	-	115.722,08	16.163,65	89.317,99	3.849.155,43	713.187,92	1.895.295,29	16.839.085,51	(2.467.502,74)	14.371.582,77
	IPES	294.525,17	-	33.350,62	26.730,96	45.839,95	-	16.038,50	63.783,18	480.268,38	(50.737,39)	429.530,99
	IDAF	594.355,56	-	10.456,34	14.196,00	4.374,90	186.103,51	41.280,49	130.800,90	981.567,70	(136.459,00)	845.108,70
	RTV-ES	315.583,33	-	68.946,97	41.614,44	18.942,74	-	21.889,00	67.689,85	534.666,33	(55.058,32)	479.608,01
	INCAPER	1.338.578,88	-	10.500,00	7.505,21	266.073,66	-	5.249,56	288.093,20	1.916.000,51	(197.952,14)	1.718.048,37
	DETRAN (1)	1.016.511,93	-	460.191,49	5.193,29	2.835,35	-	80.855,27	189.701,90	1.755.289,23	(191.124,12)	1.564.165,11
	DIO (1)	164.319,32	-	50.565,02	-	183.883,82	-	10.030,19	35.750,96	444.549,31	11.883,46	456.432,77
	IPAJM (1)	206.249,14	-	42.269,07	-	-	-	8.876,51	41.778,06	299.172,78	175.623,05	474.795,83
	JUCEES (1)	121.650,38	-	49.090,95	19.410,72	-	-	16.841,99	24.515,70	231.509,74	(35.945,20)	195.564,54
	LOTARES (1)	-	-	-	-	-	-	-	-	-	-	-
	IPEM (1)	-	-	-	-	-	-	-	-	-	-	-
	ITI (1)	-	-	-	412.795,11	-	-	158.729,69	-	571.524,80	-	571.524,80
	SUPPIN (1)	3.727,21	-	15.937,37	471,90	1.947,82	-	3.471,96	715,00	26.271,26	(1.072,50)	25.198,76
	<b>Sub-Total</b>	<b>15.761.756,07</b>	<b>-</b>	<b>1.136.949,99</b>	<b>563.312,29</b>	<b>2.297.617,59</b>	<b>4.320.350,83</b>	<b>1.187.775,41</b>	<b>3.037.987,09</b>	<b>28.305.749,27</b>	<b>(3.230.241,39)</b>	<b>25.075.507,88</b>

<b>TOTAL DA DIRETA</b>	<b>47.213.476,27</b>	<b>338.768,83</b>	<b>3.553.249,84</b>	<b>90.736,45</b>	<b>137.300,10</b>	<b>10.349.591,22</b>	<b>2.698.198,79</b>	<b>8.684.166,91</b>	<b>73.065.488,41</b>	<b>34.349.666,42</b>	<b>107.415.154,83</b>
<b>TOTAL DA INDIRETA</b>	<b>15.761.756,07</b>	<b>-</b>	<b>1.136.949,99</b>	<b>563.312,29</b>	<b>2.297.617,59</b>	<b>4.320.350,83</b>	<b>1.187.775,41</b>	<b>3.037.987,09</b>	<b>28.305.749,27</b>	<b>(3.230.241,39)</b>	<b>25.075.507,88</b>
<b>TOTAL GERAL</b>	<b>62.975.232,34</b>	<b>338.768,83</b>	<b>4.690.199,83</b>	<b>654.048,74</b>	<b>2.434.917,69</b>	<b>14.669.942,05</b>	<b>3.885.974,20</b>	<b>11.722.154,00</b>	<b>101.371.237,68</b>	<b>31.119.425,03</b>	<b>132.490.662,71</b>

<b>ESTAGIÁRIOS</b>											<b>275.679,66</b>
--------------------	--	--	--	--	--	--	--	--	--	--	-------------------

Fonte: Relatórios GEPAR e Informações Órgãos/ Autarquias.

Nota:  
(1) - Órgãos sem recursos do Tesouro para pagar pessoal.

**DEMONSTRATIVO DA FOLHA DE PAGAMENTO DE APOSENTADORIAS E PENSÕES DO REGIME PRÓPRIO DE PREVIDÊNCIA SOCIAL - RPPS - PODER EXECUTIVO**  
**ABRIL 2005**

Em: R\$ 1,00

	ÓRGÃOS	APOSENTADOS	PENSÕES	IPAJM	FOLHA TOTAL
<b>ADMINISTRAÇÃO DIRETA</b>	AGE	21.928,59	-	(257,78)	21.670,81
	APE	16.002,72	-	(279,62)	15.723,10
	CASA CIVIL	138.901,92	4.095,00	14.289,10	157.286,02
	CASA MILITAR	30.859,37	-	2.413,85	33.273,22
	CBMES	311.956,17	5.452,04	28.724,98	346.133,19
	SECT	-	-	-	-
	DEFENSORIA PÚBLICA	238.897,19	15.367,75	32.109,70	286.374,64
	PGE	552.384,63	148.868,02	116.981,37	818.234,02
	POLÍCIA CIVIL	2.941.049,78	1.118.555,17	327.003,93	4.386.608,88
	POL. MILITAR	9.847.859,08	3.225.147,85	952.014,96	14.025.021,89
	POL. MILITAR -HPM (CIVIS)	3.526,86	-	(14,75)	3.512,11
	SEAG	223.970,52	7.727,32	7.848,96	239.546,80
	SEAMA	-	-	-	-
	SECULT	25.425,11	7.342,16	295,75	33.063,02
	SECOM	7.712,65	-	-	7.712,65
	SEDETUR	-	-	-	-
	SEDIT	41.936,19	-	3.585,92	45.522,11
	SEDU	15.861.370,17	660.456,51	69.481,10	16.591.307,78
	SEFAZ	6.551.317,50	3.249.060,93	1.371.176,29	11.171.554,72
	SEG	45.248,52	-	4.102,03	49.350,55
	SEJUS	226.709,91	3.757,57	2.324,10	232.791,58
	SEP	-	-	-	-
	SEGER	519.069,37	432.428,34	62.645,42	1.014.143,13
	SESA	1.139.119,91	275.556,28	35.539,72	1.450.215,91
	SESP	69.251,73	39.432,44	6.154,88	114.839,05
	SETADES	62.855,08	-	1.420,86	64.275,94
	<b>Total</b>	<b>38.877.352,97</b>	<b>9.193.247,38</b>	<b>3.037.560,77</b>	<b>51.108.161,12</b>

Fonte: Relatórios GEPAR e Informações Órgãos/ Autarquias.

Em: R\$ 1,00

	ÓRGÃOS	APOSENTADOS	PENSÕES	IPAJM	FOLHA TOTAL
<b>AUTARQUIAS</b>	DERTES	54.440,15	17.866,19	12.190,88	84.497,22
	FAMES	31.239,54	-	345,56	31.585,10
	FAPES	-	-	-	-
	ESESP	-	-	-	-
	IASES	52.608,09	6.681,13	881,08	60.170,30
	IEMA	-	-	-	-
	IESP	305.229,43	70.206,21	10.881,03	386.316,67
	IPES	45.395,79	-	1.345,00	46.740,79
	IDAF	55.340,54	6.056,17	5.150,62	66.547,33
	RTV-ES	33.512,46	13.132,80	1.822,90	48.468,16
	INCAPER	175.856,18	13.882,71	8.288,20	198.027,09
	DETRAN (1)	84.766,36	7.069,52	5.614,38	97.450,26
	DIO (1)	55.660,85	13.584,49	7.416,75	76.662,09
	IPAJM (1)	192.893,17	56.077,76	28.830,70	277.801,63
	JUCEES (1)	-	1.390,51	-	1.390,51
	LOTERES (1)	-	-	-	-
	IPEM (1)	-	-	-	-
	ITI (1)	-	-	-	-
	SUPPIN (1)	-	-	-	-
	<b>Total</b>	<b>1.086.942,56</b>	<b>205.947,49</b>	<b>82.767,10</b>	<b>1.375.657,15</b>

Fonte: Relatórios GEPAR e Informações Órgãos/ Autarquias.

Nota:

(1) - Órgãos sem recursos do Tesouro.

**TOTAL FOLHA: APOSENTADOS EFETIVOS E PENSÕES**

**52.483.818,27**

**DEMONSTRATIVO DA EVOLUÇÃO DE CARGOS EM  
DESIGNAÇÃO TEMPORÁRIA**

ÓRGÃOS		MAI/04	JUN/04	JUL/04	AGO/04	SET/04	OUT/04	NOV/04	DEZ/04	JAN/05	FEV/05	MAR/05	ABR/05
S E D U	Adm	5.629	5.640	5.589	5.598	2.694	2.679	2.262	2.268	678	1.478	2.131	2.228
	Mag	12.318	13.775	14.119	13.549	15.609	15.231	15.403	15.591	43	36	358	9.742
SEJUS		41	41	40	38	39	40	40	39	39	39	37	38
<b>SUB TOTAL</b>		<b>17.988</b>	<b>19.456</b>	<b>19.748</b>	<b>19.185</b>	<b>18.342</b>	<b>17.950</b>	<b>17.705</b>	<b>17.898</b>	<b>760</b>	<b>1.553</b>	<b>2.526</b>	<b>12.008</b>
FAMES		79	89	89	90	88	86	86	86	-	-	39	45
IASSES (ICAES)		83	97	96	93	118	121	122	118	119	113	130	121
IEMA		168	278	176	164	173	174	178	178	166	162	155	94
IESP		2.561	2.545	2.566	2.614	2.694	2.737	2.757	2.701	2.740	2.743	2.702	2.674
IDAF		186	182	182	206	203	203	202	210	204	203	213	204
<b>SUB TOTAL</b>		<b>3.077</b>	<b>3.191</b>	<b>3.109</b>	<b>3.167</b>	<b>3.276</b>	<b>3.321</b>	<b>3.345</b>	<b>3.293</b>	<b>3.229</b>	<b>3.221</b>	<b>3.239</b>	<b>3.138</b>
<b>TOTAL</b>		<b>21.065</b>	<b>22.647</b>	<b>22.857</b>	<b>22.352</b>	<b>21.618</b>	<b>21.271</b>	<b>21.050</b>	<b>21.191</b>	<b>3.989</b>	<b>4.774</b>	<b>5.765</b>	<b>15.146</b>

Fonte: Relatórios GEPAR e Autarquias.

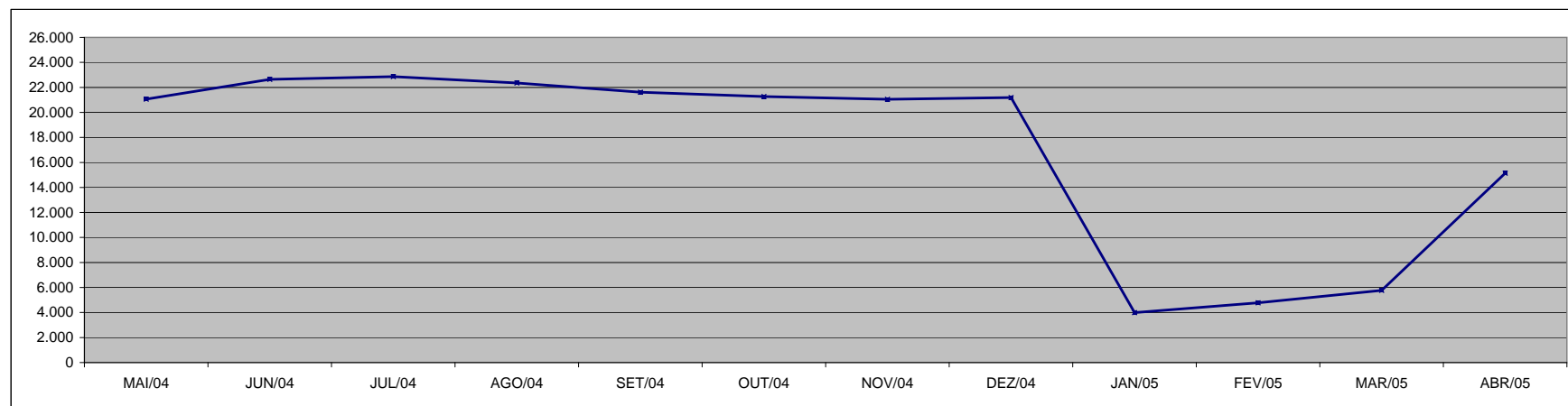

### DEMONSTRATIVO DA EVOLUÇÃO DO VALOR DA FOLHA DE PAGAMENTO DOS SERVIDORES EM DESIGNAÇÃO TEMPORÁRIA

Em R\$ 1.000,00

ÓRGÃOS		MAI/04	JUN/04	JUL/04	AGO/04	SET/04	OUT/04	NOV/04	DEZ/04	JAN/05	FEV/05	MAR/05	ABR/05
<b>S E D U</b>	(1) Adm	2.751,54	2.706,94	2.697,87	3.855,71	1.327,33	1.128,99	1.217,99	3.179,15	253,58	654,63	1.066,43	939,78
	Mag	6.583,36	9.302,62	8.213,36	7.417,37	9.148,58	7.563,67	7.937,15	48.349,47	2.561,51	399,94	460,75	11.588,19
SEJUS		33,94	32,14	29,99	31,82	33,29	32,14	30,64	47,93	23,70	25,45	22,19	27,95
<b>SUB TOTAL</b>		<b>9.368,84</b>	<b>12.041,70</b>	<b>10.941,22</b>	<b>11.304,90</b>	<b>10.509,19</b>	<b>8.724,79</b>	<b>9.185,78</b>	<b>51.576,56</b>	<b>2.838,79</b>	<b>1.080,02</b>	<b>1.549,36</b>	<b>12.555,93</b>
FAMES		68,88	77,09	77,41	77,09	72,41	72,01	71,97	174,66	-	-	23,42	51,30
IASSES (ICAES)		54,68	73,83	63,60	63,24	79,35	75,21	74,43	112,29	75,85	71,88	83,87	121,35
IEMA		279,12	366,52	289,59	269,19	283,10	283,21	290,02	355,75	264,97	253,55	268,24	165,15
IESP (2)		4.193,92	4.190,76	4.168,04	4.242,64	4.373,92	4.425,02	9.023,64	4.335,31	4.118,30	4.071,85	4.044,94	4.515,19
IDAF		187,17	197,06	151,89	179,49	183,30	180,83	189,91	351,07	185,15	187,80	186,46	220,72
<b>SUB TOTAL</b>		<b>4.783,77</b>	<b>4.905,26</b>	<b>4.750,52</b>	<b>4.831,65</b>	<b>4.992,09</b>	<b>5.036,28</b>	<b>9.649,98</b>	<b>5.329,09</b>	<b>4.644,28</b>	<b>4.585,08</b>	<b>4.606,93</b>	<b>5.073,71</b>
<b>TOTAL</b>		<b>14.152,61</b>	<b>16.946,95</b>	<b>15.691,74</b>	<b>16.136,55</b>	<b>15.501,28</b>	<b>13.761,08</b>	<b>18.835,76</b>	<b>56.905,64</b>	<b>7.483,07</b>	<b>5.665,10</b>	<b>6.156,29</b>	<b>17.629,64</b>

Fonte: Relatórios GEPAR e Autarquias.

**Notas:** (1) - No mês de dezembro, excepcionalmente, foi concedido um abono a todos os servidores da área de educação.

(2) - O acréscimo do mês de novembro deveu-se ao pagamento de 1/3 de abono férias e 13º vencimento aos DTs que completaram 12 meses de trabalho.

**Observação:** Nestes valores de folha de pagamento estão incluídos encargos sociais patronais.

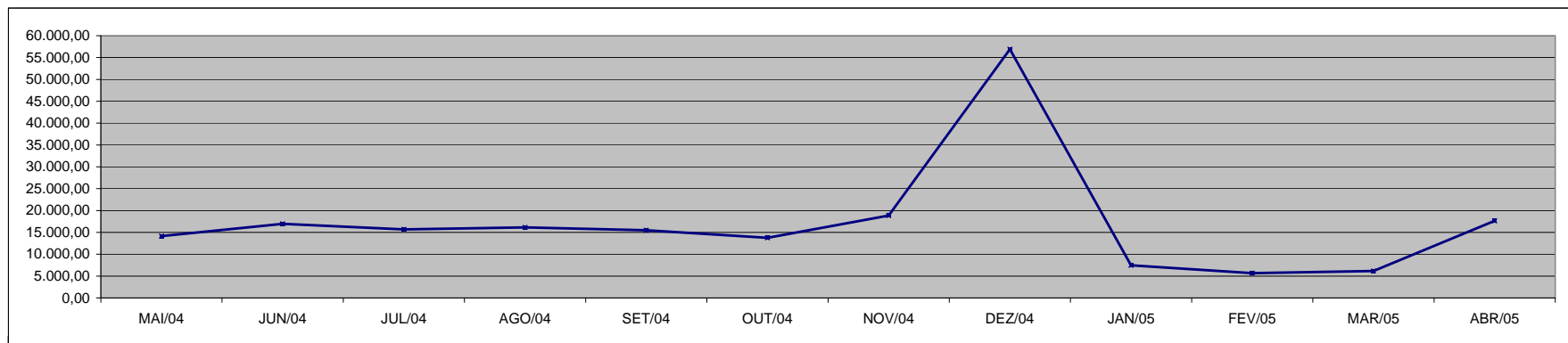



**DEMONSTRATIVO DOS GASTOS COM ESCALA ESPECIAL  
POLÍCIAS CIVIL, MILITAR E CORPO DE BOMBEIROS**

Em R\$ 1,00

Órgãos	Mai/04		Jun/04		Jul/04		Ago/04		Set/04		Out/04	
	Nº Serv.	Valor R\$	Nº Serv.	Valor R\$	Nº Serv.	Valor R\$	Nº Serv.	Valor R\$	Nº Serv.	Valor R\$	Nº Serv.	Valor R\$
Corpo de Bombeiro	568	261.073,07	576	261.193,35	572	257.018,14	610	272.408,43	615	273.688,18	611	272.632,23
Polícia Civil	1.635	1.637.774,08	1.611	1.618.512,66	1.608	1.612.131,73	1.595	1.747.130,05	1.569	1.579.713,20	1.584	1.596.507,21
Polícia Militar	6.494	2.793.324,85	6.573	2.819.834,82	6.556	2.807.143,73	6.757	2.928.550,27	6.764	2.933.674,07	6.748	2.925.404,71
<b>Total</b>	<b>8.697</b>	<b>4.692.172,00</b>	<b>8.760</b>	<b>4.699.540,83</b>	<b>8.736</b>	<b>4.676.293,60</b>	<b>8.962</b>	<b>4.948.088,75</b>	<b>8.948</b>	<b>4.787.075,45</b>	<b>8.943</b>	<b>4.794.544,15</b>

Em R\$ 1,00

Órgãos	Nov/04		Dez/04		Jan/05		Fev/05		Mar/05		Abr/05	
	Nº Serv.	Valor R\$	Nº Serv.	Valor R\$	Nº Serv.	Valor R\$	Nº Serv.	Valor R\$	Nº Serv.	Valor R\$	Nº Serv.	Valor R\$
Corpo de Bombeiro	629	278.643,15	630	282.315,84	634	278.963,03	629	276.417,92	635	327.680,57	635	353.481,60
Polícia Civil	1.604	1.615.002,92	1.604	1.609.470,21	1.601	1.604.309,08	1.606	1.610.323,66	1.596	1.596.592,48	1.592	1.889.651,41
Polícia Militar	6.775	2.946.167,42	6.771	2.930.695,91	6.768	2.945.700,38	6.758	2.938.279,37	6.753	2.956.548,48	6.734	3.292.428,99
<b>Total</b>	<b>9.008</b>	<b>4.839.813,49</b>	<b>9.005</b>	<b>4.822.481,96</b>	<b>9.003</b>	<b>4.828.972,49</b>	<b>8.993</b>	<b>4.825.020,95</b>	<b>8.984</b>	<b>4.880.821,53</b>	<b>8.961</b>	<b>5.535.562,00</b>

Fonte: Relatórios GEPAR.

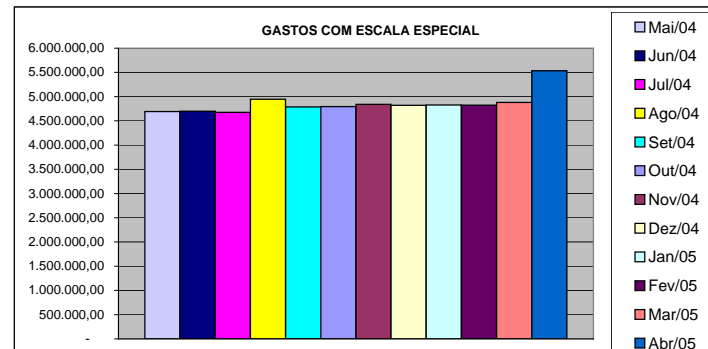
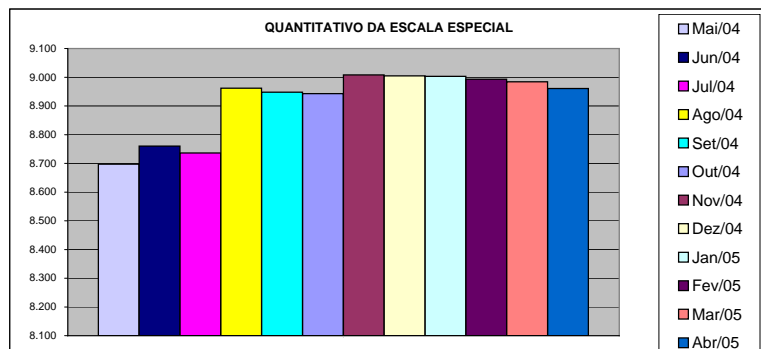

### DEMONSTRATIVO DO CUSTO DO AUXÍLIO ALIMENTAÇÃO PAGO EM FOLHA

Em R\$ 1,00

Especificação	mai/04		jun/04		jul/04		ago/04		set/04		out/04	
	Nº Serv.	Valor	Nº Serv.	Valor	Nº Serv.	Valor	Nº Serv.	Valor	Nº Serv.	Valor	Nº Serv.	Valor
<b>Adm. Direta</b>	<b>30.849</b>	<b>3.485.409,58</b>	<b>32.494</b>	<b>3.862.933,80</b>	<b>28.501</b>	<b>3.459.393,32</b>	<b>31.961</b>	<b>3.858.285,53</b>	<b>30.611</b>	<b>3.479.809,99</b>	<b>29.535</b>	<b>3.161.280,31</b>
Civil	27.288	3.010.466,58	28.869	3.378.920,60	24.739	2.951.607,03	28.176	3.341.979,26	26.848	2.967.889,79	25.881	2.661.493,05
Militar	3.561	474.943,00	3.625	484.013,20	3.762	507.786,29	3.785	516.306,27	3.763	511.920,20	3.654	499.787,26
<b>Adm. Indireta</b>	<b>7.260</b>	<b>1.026.272,87</b>	<b>7.293</b>	<b>1.025.406,79</b>	<b>6.833</b>	<b>949.344,30</b>	<b>7.181</b>	<b>1.016.417,25</b>	<b>7.216</b>	<b>1.019.605,38</b>	<b>7.274</b>	<b>1.027.186,62</b>
<b>Total Geral</b>	<b>38.109</b>	<b>4.511.682,45</b>	<b>39.787</b>	<b>4.888.340,59</b>	<b>35.334</b>	<b>4.408.737,62</b>	<b>39.142</b>	<b>4.874.702,78</b>	<b>37.827</b>	<b>4.499.415,37</b>	<b>36.809</b>	<b>4.188.466,93</b>

Em R\$ 1,00

Especificação	nov/04		dez/04		jan/05		fev/05		mar/05		abr/05	
	Nº Serv.	Valor	Nº Serv.	Valor	Nº Serv.	Valor	Nº Serv.	Valor	Nº Serv.	Valor	Nº Serv.	Valor
<b>Adm. Direta</b>	<b>30.203</b>	<b>3.311.251,77</b>	<b>30.081</b>	<b>3.201.222,52</b>	<b>9.081</b>	<b>1.138.866,33</b>	<b>16.535</b>	<b>1.949.228,20</b>	<b>17.248</b>	<b>2.135.462,32</b>	<b>25.435</b>	<b>4.118.420,15</b>
Civil	26.341	2.784.791,77	26.155	2.665.931,84	5.203	608.404,53	12.671	1.421.910,94	13.392	1.604.647,81	21.605	3.490.086,58
Militar	3.862	526.460,00	3.926	535.290,68	3.878	530.461,80	3.864	527.317,26	3.856	530.814,51	3.830	628.333,57
<b>Adm. Indireta</b>	<b>7.273</b>	<b>1.028.461,75</b>	<b>6.908</b>	<b>973.798,10</b>	<b>6.633</b>	<b>918.772,75</b>	<b>7.089</b>	<b>979.293,71</b>	<b>7.485</b>	<b>1.032.585,04</b>	<b>7.500</b>	<b>1.171.394,67</b>
<b>Total Geral</b>	<b>37.476</b>	<b>4.339.713,52</b>	<b>36.989</b>	<b>4.175.020,62</b>	<b>15.714</b>	<b>2.057.639,08</b>	<b>23.624</b>	<b>2.928.521,91</b>	<b>24.733</b>	<b>3.168.047,36</b>	<b>32.935</b>	<b>5.289.814,82</b>

Fonte: Relatórios GEPAR e Autarquias (inclui pagamentos retroativos).

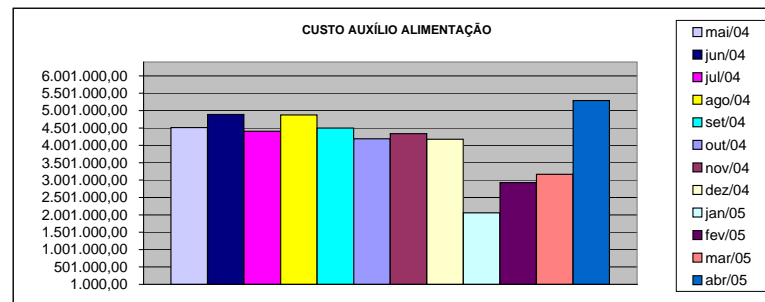
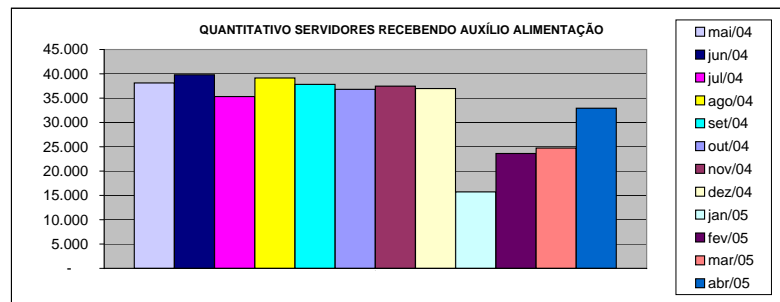

**DEMONSTRATIVO DO QUANTITATIVO E DOS GASTOS COM ESTAGIÁRIOS - ADM. DIRETA**

Em R\$ 1,00

Órgãos	mai/04		jun/04		jul/04		ago/04		set/04		out/04	
	Quant.	Valor	Quant.	Valor	Quant.	Valor	Quant.	Valor	Quant.	Valor	Quant.	Valor
AGE	8	1.649,06	8	1.504,53	8	1.532,23	8	1.539,19	8	1.664,00	8	1.664,00
Casa Civil	10	1.920,00	10	2.240,00	9	1.872,00	9	1.872,00	10	2.080,00	10	2.080,00
Casa Militar	3	568,26	3	624,00	3	624,00	3	624,00	3	624,00	3	624,00
PGE	39	8.112,00	40	8.320,00	39	8.112,00	40	8.320,00	39	8.112,00	37	7.696,00
SEAG	10	2.080,00	10	2.080,00	11	2.045,25	10	1.975,95	10	2.080,00	10	1.969,02
SEAMA	15	2.880,00	15	3.360,00	14	2.787,20	14	3.120,00	14	2.912,00	15	3.168,53
SECES	20	3.744,00	16	3.210,09	19	4.229,20	18	3.744,00	20	4.270,88	19	4.028,23
SEARP	37	7.633,53	37	7.120,31	37	7.328,41	37	7.529,48	37	7.397,71	36	7.474,14
SECOM	10	2.131,20	10	2.080,00	10	2.080,00	10	2.080,00	10	2.080,00	10	2.080,00
SEDU	35	6.773,89	35	6.884,81	35	7.182,94	38	7.349,38	38	7.751,46	39	8.424,00
SEFA	69	13.075,20	73	15.098,98	70	14.560,00	69	14.144,30	71	14.269,12	69	14.435,48
SEG	9	1.872,00	10	1.941,33	7	1.456,00	10	2.010,66	10	2.080,00	10	2.080,00
SEJUS	29	5.628,17	29	5.664,41	26	5.373,33	25	5.102,68	22	4.381,76	20	4.160,00
SEP	-	-	-	-	-	-	-	-	-	-	-	-
SETAS	23	4.582,83	23	4.825,58	23	4.756,26	25	5.130,65	32	6.454,30	32	6.704,53
SEDETUR	-	-	-	-	-	-	-	-	-	-	-	-
SEDI	4	768,00	3	540,80	2	374,64	2	318,93	4	526,94	3	624,00
SEPLAN/COECT	4	768,00	4	896,00	4	832,00	4	832,00	4	832,00	4	832,00
SESA	6	1.004,80	5	960,00	5	960,00	5	960,00	5	1.360,00	5	1.040,00
SESP	18	3.591,34	13	2.704,00	13	2.655,39	14	2.793,60	14	2.787,18	12	2.385,02
APE	5	793,60	3	672,00	3	624,00	3	624,00	5	977,59	5	1.040,00
Defensoria Pública	15	2.849,23	15	3.175,44	15	2.766,27	15	3.154,65	35	7.196,74	35	7.210,70
Polícia Civil	45	9.360,00	45	9.360,00	45	9.360,00	45	9.144,92	44	9.152,00	45	9.360,00
Polícia Militar	17	6.630,00	17	6.630,00	17	6.630,00	17	6.630,00	17	6.630,00	17	6.630,00
Polícia Militar - Residentes	149	30.992,00	150	31.200,00	150	31.200,00	150	31.054,37	150	31.200,00	150	31.200,00
CBMES	10	2.066,14	11	2.149,34	12	2.450,95	11	2.201,33	11	2.273,46	10	2.080,00
<b>TOTAL DA DIRETA</b>	<b>590</b>	<b>121.473,25</b>	<b>585</b>	<b>123.241,62</b>	<b>577</b>	<b>121.792,07</b>	<b>582</b>	<b>122.256,09</b>	<b>613</b>	<b>129.093,14</b>	<b>604</b>	<b>128.989,65</b>

Em R\$ 1,00

Órgãos	nov/04		dez/04		jan/05		fev/05		mar/05		abr/05	
	Quant.	Valor	Quant.	Valor	Quant.	Valor	Quant.	Valor	Quant.	Valor	Quant.	Valor
AGE	8	1.664,00	8	1.650,14	6	991,46	6	1.608,54	8	1.664,00	8	1.664,00
Casa Civil	10	2.080,00	10	2.080,00	8	1.664,00	8	1.664,00	7	1.456,00	7	1.456,00
Casa Militar	3	624,00	3	624,00	3	624,00	5	1.040,00	6	1.393,60	6	1.248,00
PGE	36	7.488,00	35	7.280,00	37	7.598,98	39	8.112,00	41	8.528,00	42	8.597,33
SEAG	10	2.200,00	10	2.080,00	10	2.073,07	10	2.170,13	8	1.664,00	9	2.149,33
SEAMA	15	3.078,40	14	2.912,00	13	2.461,28	14	3.016,00	14	2.912,00	15	3.244,80
SEC/SECULT	19	3.778,65	17	3.536,00	16	3.328,00	19	4.354,14	17	3.536,00	17	3.709,33
SEPLOG/SEGER	37	7.377,06	37	7.696,00	36	7.488,00	26	4.707,73	27	5.470,40	30	6.586,68
SECOM	11	1.906,55	11	2.135,34	10	2.080,00	10	2.080,00	9	1.872,00	9	1.872,00
SEDU	40	8.479,46	40	8.313,07	33	6.864,00	33	6.746,13	30	6.240,00	34	7.023,48
SEFAZ	71	14.324,64	81	16.834,32	78	16.230,95	96	22.859,25	98	19.038,93	93	19.974,94
SEG	10	2.080,00	13	2.738,57	11	2.288,00	12	2.544,53	13	2.759,46	13	2.717,87
SEJUS	22	4.402,45	25	5.456,31	27	5.491,03	31	6.475,72	33	7.758,41	41	9.484,81
SEP	-	-	-	-	-	-	14	2.912,00	15	3.161,60	18	3.716,27
SETAS/SETADES	32	6.649,07	32	6.517,33	25	5.200,00	26	5.366,40	30	6.496,54	31	6.621,34
SEDETUR	-	-	-	-	4	825,07	5	1.192,53	5	1.040,00	5	1.040,00
SEDI	3	624,00	3	624,00	3	624,00	3	624,00	3	624,00	3	624,00
COECT/SECT	4	832,00	4	832,00	3	624,00	3	624,00	2	416,00	2	416,00
SESA	5	1.040,00	5	1.040,00	4	832,00	4	832,00	4	832,00	5	1.102,40
SESP	11	2.288,00	11	2.288,00	9	1.761,08	10	2.170,13	10	2.080,00	11	2.260,27
APE	4	832,00	4	832,00	4	797,33	5	1.123,20	5	1.040,00	5	1.040,00
Defensoria Pública	35	7.280,00	35	7.363,16	33	6.877,86	35	7.626,67	34	7.210,67	35	7.488,00
Polícia Civil	45	9.256,00	42	8.926,00	46	8.923,20	45	9.415,47	45	9.353,07	41	8.354,67
Polícia Militar	17	6.630,00	17	6.630,00	17	6.630,00	17	6.630,00	17	6.630,00	17	6.630,00
Polícia Militar - Residentes	150	31.200,00	149	30.992,00	150	31.033,68	150	31.200,00	150	31.200,00	150	31.200,00
CBMES	10	2.080,00	11	2.288,00	10	2.080,00	10	2.080,00	9	1.892,80	10	2.301,86
<b>TOTAL DA DIRETA</b>	<b>608</b>	<b>128.194,28</b>	<b>617</b>	<b>131.478,24</b>	<b>596</b>	<b>125.390,99</b>	<b>636</b>	<b>139.174,57</b>	<b>640</b>	<b>136.269,48</b>	<b>657</b>	<b>142.523,38</b>

Fonte: Relatórios GEPAR.

**DEMONSTRATIVO DO QUANTITATIVO E DOS GASTOS COM ESTAGIÁRIOS - AUTARQUIAS**

Em R\$ 1,00

Órgãos	mai/04		jun/04		jul/04		ago/04		set/04		out/04	
	Quant.	Valor	Quant.	Valor	Quant.	Valor	Quant.	Valor	Quant.	Valor	Quant.	Valor
DERTES	10	2.080,00	9	1.865,07	10	2.038,33	10	1.837,33	8	1.664,00	10	2.308,79
DETRAN	33	5.753,60	45	9.996,22	48	10.012,50	48	9.845,10	47	9.568,00	39	7.543,24
DIO	3	617,07	4	623,95	4	832,00	4	832,00	4	832,00	4	832,00
EMES	7	1.344,00	7	1.457,07	6	1.248,00	6	1.241,07	6	1.248,00	6	1.248,00
ESESP	5	1.040,00	5	1.040,00	7	1.483,62	7	1.456,00	7	1.199,39	6	1.227,11
ICAES	14	2.849,60	16	3.487,47	16	3.300,27	17	3.494,40	16	3.217,07	15	2.981,33
IDAF	9	1.872,00	7	1.456,00	9	1.872,00	9	1.872,00	9	1.872,00	9	1.872,00
IEMA	11	1.606,40	10	2.197,85	11	2.052,34	10	2.080,00	9	1.872,00	21	3.327,98
IESP	39	7.488,00	39	7.488,00	39	7.488,00	40	7.891,20	41	10.832,00	40	8.299,11
IESP - Residentes	36	63.963,73	33	59.258,16	33	63.966,21	32	57.931,84	32	62.027,84	32	57.931,84
INCAPER	9	1.728,00	9	1.728,00	10	2.166,93	8	1.664,00	8	1.664,00	7	1.456,00
IPAJM	10	1.804,80	12	2.348,88	13	3.135,29	13	3.135,29	13	2.704,00	13	2.704,00
IPES	9	1.816,68	9	1.872,00	9	1.872,00	9	1.872,00	10	2.080,00	10	2.080,00
ITI	-	-	-	-	-	-	-	-	-	-	-	-
JUCEES	52	10.178,17	51	9.911,21	50	9.727,59	48	9.443,20	46	9.041,08	45	8.398,66
RTV-ES	19	3.952,00	19	3.834,09	20	3.749,19	20	4.208,41	20	3.827,20	20	4.139,38
SUPPIN	5	1.040,00	5	1.040,00	5	1.040,00	5	1.040,00	5	1.040,00	4	832,00
<b>TOTAL DA INDIRETA</b>	<b>271</b>	<b>109.134,05</b>	<b>280</b>	<b>109.603,97</b>	<b>290</b>	<b>115.984,27</b>	<b>286</b>	<b>109.843,84</b>	<b>281</b>	<b>114.688,58</b>	<b>281</b>	<b>107.181,44</b>

Em R\$ 1,00

Órgãos	nov/04		dez/04		jan/05		fev/05		mar/05		abr/05	
	Quant.	Valor	Quant.	Valor	Quant.	Valor	Quant.	Valor	Quant.	Valor	Quant.	Valor
DERTES	10	1.955,18	8	1.664,00	10	1.927,47	7	1.456,00	9	2.218,67	9	1.788,80
DETRAN	36	7.645,98	42	8.860,73	34	7.155,06	42	9.476,27	45	9.242,13	41	8.465,57
DIO	3	624,00	3	624,00	1	208,00	2	416,00	3	624,00	4	624,00
FAMES	6	1.248,00	6	1.248,00	3	561,60	6	402,14	6	665,61	5	1.109,34
ESESP	6	1.116,13	6	1.178,60	7	1.372,79	7	1.456,00	8	1.664,00	8	1.664,00
ICAES/IASES	15	3.355,73	15	3.009,07	8	1.664,00	11	2.391,99	12	2.197,87	13	2.669,33
IDAF	10	1.782,03	8	1.664,00	7	1.456,00	10	2.177,12	10	2.080,00	10	2.031,49
IEMA	27	6.142,88	31	6.655,98	31	6.288,51	31	6.413,32	31	6.753,05	32	6.524,26
IESP	40	8.320,00	40	8.376,00	24	4.811,68	39	8.056,60	38	11.440,00	38	7.904,00
IESP - Residentes	32	57.931,84	33	60.598,95	33	59.188,75	43	77.092,55	43	77.110,38	43	76.803,78
INCAPER	6	1.248,00	8	1.573,86	7	1.532,26	7	1.456,00	7	1.456,00	9	1.802,66
IPAJM	13	2.690,13	12	2.461,50	13	2.648,55	13	2.704,00	13	2.641,74	13	2.717,88
IPES	10	2.080,00	10	2.080,00	9	1.851,38	7	1.456,00	9	2.025,21	8	1.636,28
ITI	-	-	-	-	24	5.133,50	26	5.412,83	24	5.050,20	22	4.900,00
JUCEES	39	8.028,79	37	7.585,08	43	7.813,85	36	7.280,00	33	6.843,24	36	7.737,61
RTV-ES	20	4.160,00	18	3.716,18	20	4.430,86	18	3.730,32	19	3.771,76	20	3.979,96
SUPPIN	5	935,99	4	695,00	2	416,00	3	717,94	4	1.033,07	5	797,32
<b>TOTAL DA INDIRETA</b>	<b>278</b>	<b>109.264,68</b>	<b>281</b>	<b>111.990,95</b>	<b>276</b>	<b>108.460,26</b>	<b>308</b>	<b>132.095,08</b>	<b>314</b>	<b>136.816,93</b>	<b>316</b>	<b>133.156,28</b>

Fonte: Relatórios das Autarquias.

	mai/04		jun/04		jul/04		ago/04		set/04		out/04	
<b>TOTAL GERAL</b>	<b>861</b>	<b>230.607,30</b>	<b>865</b>	<b>232.845,59</b>	<b>867</b>	<b>237.776,34</b>	<b>868</b>	<b>232.099,93</b>	<b>894</b>	<b>243.781,72</b>	<b>885</b>	<b>236.171,09</b>
	nov/04		dez/04		jan/05		fev/05		mar/05		abr/05	
<b>TOTAL GERAL</b>	<b>886</b>	<b>237.458,96</b>	<b>898</b>	<b>243.469,19</b>	<b>872</b>	<b>233.851,25</b>	<b>944</b>	<b>271.269,65</b>	<b>954</b>	<b>273.086,41</b>	<b>973</b>	<b>275.679,66</b>

**DEMONSTRATIVO DO QUANTITATIVO E DA EVOLUÇÃO DOS GASTOS COM PESSOAL DO PODER EXECUTIVO  
NAS ÁREAS DE EDUCAÇÃO, SAÚDE, SEGURANÇA PÚBLICA E OUTROS  
ANO: 2005**

**Demonstrativo do Número de Servidores**

ESPECIFICAÇÃO	DADOS MÊS ABRIL/05	%	MÉDIA MENSAL JAN. A ABR./05	%
<b>1 - ATIVOS/COMPL. APOSENTADORIA</b>	<b>50.891</b>	<b>68,34</b>	<b>43.066</b>	<b>64,78</b>
EDUCAÇÃO (1)	23.510	46,20	15.765	36,61
SAÚDE (2)	10.859	21,34	10.888	25,28
SEGURANÇA (3)	10.264	20,17	10.285	23,88
OUTROS ATIV. TÉCNICAS (4)	3.475	6,83	3.413	7,92
OUTROS PLANEJ./APOIO ADM. (5)	2.783	5,47	2.715	6,30
<b>2 - INATIVOS/RPPS</b>	<b>23.577</b>	<b>31,66</b>	<b>23.410</b>	<b>35,22</b>
<b>TOTAL</b>	<b>74.468</b>	<b>100,00</b>	<b>66.476</b>	<b>100,00</b>

Fonte: Relatórios GEPAR.

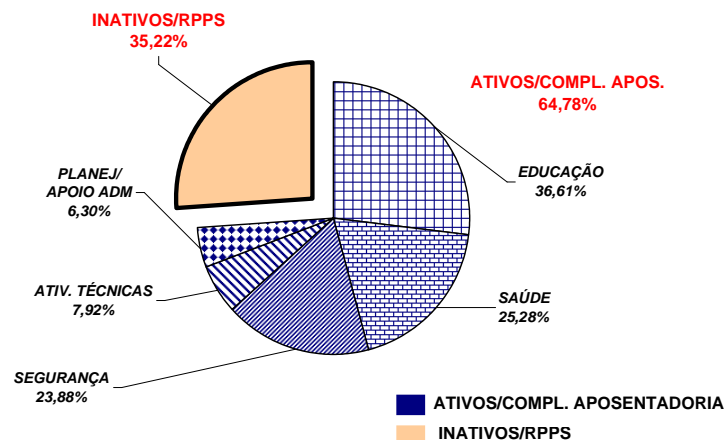

**Demonstrativo dos Gastos**

ESPECIFICAÇÃO	DADOS MÊS ABRIL/05	%	MÉDIA MENSAL JAN. A ABR./05	%
<b>1 - ATIVOS/COMPL. APOSENTADORIA</b>	<b>101.371,24</b>	<b>66,48</b>	<b>89.334,98</b>	<b>65,42</b>
EDUCAÇÃO (1)	26.960,07	26,60	21.201,02	23,73
SAÚDE (2)	19.914,87	19,65	18.532,69	20,75
SEGURANÇA (3)	33.082,00	32,63	30.055,40	33,64
OUTROS ATIV. TÉCNICAS (4)	9.220,05	9,10	8.232,02	9,21
OUTROS PLANEJ./APOIO ADM. (5)	12.194,25	12,03	11.313,85	12,66
<b>2 - INATIVOS/RPPS</b>	<b>51.108,16</b>	<b>33,52</b>	<b>47.215,03</b>	<b>34,58</b>
<b>TOTAL</b>	<b>152.479,40</b>	<b>100,00</b>	<b>136.550,00</b>	<b>100,00</b>

Fonte: Relatórios GEPAR.

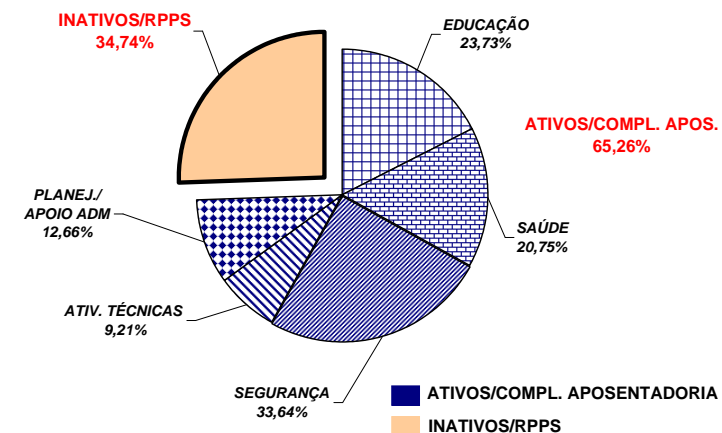

**Notas:**

(1) - Inclui SEDU CLT/Estatutário/DTA e DTM.

(2) - Inclui IESP - Efetivos, Comissionados e Contratados Temporários; SESA e HPM (servidores civis)

(3) - Inclui PM/PC - Administrativos e Policiais; CBMES; SESP; SEJUS e IASES

(4) - Inclui SEAG; SEAMA; SECULT; SETADES; SEDETUR; SEDIT; DERTES; FAMES; ESESP; IEMA; IDAF; INCAPER e DETRAN.

(5) - Inclui AGE; APE; SEG; Casa Civil; Casa Militar; SECT; Defensoria Pública; PGE; SEP; SEGER; Previdência Complementar; Pensões Especiais; SECOM; SEFAZ; FAPES; IPES; RTV-ES; DIO; IPAJM; ITI; JUCEES e SUPPIN

**REMUNERAÇÃO MÉDIA DOS SERVIDORES DA ADMINISTRAÇÃO DIRETA  
DO PODER EXECUTIVO - ABRIL/2005 (1)**

CATEGORIA	MÉDIA ATIVOS	MÉDIA INATIVOS
AUDITORES	3.889,76	4.009,93
CONSULTORES	7.000,42	8.742,57
DEFENSORES PÚBLICOS	5.255,96	5.111,45
AUDITOR FISCAL DA RECEITA ESTADUAL	7.158,26	7.375,80
AUXILIAR FAZENDÁRIO	1.924,61	-
MAGISTÉRIO	836,11	1.012,88
QUADRO PERMANENTE	708,70	845,11
QUADRO COMISSIONADO (2)	983,27	1.065,13
PENSIONISTAS - PENSÕES ESPECIAIS	-	1.063,09
PROCURADORES	10.207,11	11.307,26

Notas:

**(1)** - Na remuneração estão incluídos valores de Gratificações do Cargo; Gratificações de Funções; Escala Especial e Vantagens Pessoais. Não estão incluídos: 13º, abono férias, diferenças retroativas, auxílio alimentação, salário família, auxílio transporte e valores acima do teto constitucional.

**(2)** - No quadro comissionado estão incluídos subsídios do Governador, Vice-Governador e Secretários de Estado e equivalentes.

**REMUNERAÇÃO MÉDIA DOS POLICIAIS CIVIS E MILITARES DO ES**  
**ABRIL/2005**

CARGOS/GRADUAÇÃO/POSTO	MÉDIA ATIVOS	MÉDIA INATIVOS
<b>POLÍCIA CIVIL</b>	<b>4.154,12</b>	<b>3.772,80</b>
Delegado de Polícia Especial	9.169,84	8.695,55
3ª	7.767,67	6.572,45
2ª	6.702,03	5.559,41
1ª/Substituto	6.031,18	5.162,98
Médico Legista, Perito Bioquímico Toxicologista, Perito Criminal, Perito Criminal Especial, Assistente Social, Psicólogo	3.867,07	3.598,91
Escrivão de Polícia Investigador de Polícia	4.060,63	3.490,22
Perito Papiloscópico Perito Telecomunicação	3.946,80	3.708,41
Fotógrafo Criminalístico Aux. Perícia Med. Legal	3.203,00	2.454,59
Agente Polícia Civil	3.248,01	2.338,47
<b>POLÍCIA MILITAR</b>	<b>1.805,33</b>	<b>3.022,80</b>
Coronel	7.690,44	9.473,41
Tenente Coronel	6.312,35	5.685,46
Major	5.535,23	4.835,36
Capitão	4.694,26	5.668,81
1º Tenente	4.310,19	4.111,11
2º Tenente	3.928,00	4.059,07
Asp. A Oficial	3.654,89	-
Aluno Oficial	-	-
Subtenente	3.791,21	3.398,71
1º Sargento	3.470,27	3.020,62
2º Sargento	2.955,33	2.680,33
3º Sargento	2.648,41	2.291,31
Cabo	1.720,91	1.596,75
Soldado Classe "C"	1.106,78	971,01
Soldado Classe "B"	1.077,60	459,61
Soldado Classe "A"	-	539,30
Aluno Soldado	287,51	-
<b>CORPO DE BOMBEIRO MILITAR</b>	<b>1.976,52</b>	<b>3.723,80</b>
Coronel	8.399,75	9.803,53
Tenente Coronel	6.517,58	-
Major	5.664,25	-
Capitão	4.789,20	5.510,60
1º Tenente	4.789,19	4.517,33
2º Tenente	4.054,72	-
Asp. A Oficial	3.627,16	-
Aluno Oficial	1.617,17	-
Subtenente	4.007,87	3.367,27
1º Sargento	3.559,49	3.150,57
2º Sargento	3.128,52	2.776,40
3º Sargento	3.212,65	2.519,30
Cabo	1.706,22	2.231,19
Soldado Classe "C"	-	2.047,77
Soldado Classe "B"	1.048,72	2.172,32
Soldado Classe "A"	625,85	-

**DEMONSTRATIVO DA CONTRIBUIÇÃO PATRONAL E DOS SERVIDORES, DO  
PODER EXECUTIVO, PARA O REGIME PRÓPRIO DE PREVIDÊNCIA SOCIAL - RPPS**

Em R\$ 1.000,00

ESPECIFICAÇÃO	MESES				
	AGO/04 (1)	SET/04 (2)	OUT/04 (3)	NOV/04	DEZ/04
<b>Contribuição Servidores</b>	<b>6.682.072,82</b>	<b>6.099.012,04</b>	<b>5.945.408,07</b>	<b>5.938.431,88</b>	<b>6.107.302,62</b>
FF/Fundo Financeiro	6.665.576,95	6.087.647,36	5.933.576,07	5.926.675,71	6.091.415,80
FP/Fundo Previdenciário	16.495,87	11.364,68	11.832,00	11.756,17	15.886,82
<b>Contribuição Patronal</b>	<b>18.123.070,89</b>	<b>9.523.656,71</b>	<b>10.073.965,97</b>	<b>10.629.186,71</b>	<b>12.149.388,50</b>
FF/Fundo Financeiro	18.094.242,37	9.499.933,77	10.050.009,92	10.604.661,82	12.116.616,83
FP/Fundo Previdenciário	28.828,52	23.722,94	23.956,05	24.524,89	32.771,67
<b>Total</b>	<b>24.805.143,71</b>	<b>15.622.668,75</b>	<b>16.019.374,04</b>	<b>16.567.618,59</b>	<b>18.256.691,12</b>

ESPECIFICAÇÃO	MESES			
	JAN/05	FEV/05	MAR/05	ABRIL/05
<b>Contribuição Servidores</b>	<b>6.130.754,85</b>	<b>6.945.997,69</b>	<b>6.263.119,70</b>	<b>7.166.768,33</b>
FF/Fundo Financeiro	6.117.669,07	6.916.502,05	6.224.601,22	7.087.853,49
FP/Fundo Previdenciário	13.085,78	29.495,64	38.518,48	78.914,84
<b>Contribuição Patronal</b>	<b>12.425.188,13</b>	<b>13.320.271,12</b>	<b>12.285.169,25</b>	<b>14.184.302,17</b>
FF/Fundo Financeiro	12.397.965,54	13.256.840,82	12.202.482,20	14.029.472,54
FP/Fundo Previdenciário	27.222,59	63.430,30	82.687,05	154.829,63
<b>Total</b>	<b>18.555.942,98</b>	<b>20.266.268,81</b>	<b>18.548.288,95</b>	<b>21.351.070,50</b>

Notas:

(1) - A contribuição patronal do mês de agosto/04, foi aplicada em toda a folha de aposentados e pensionistas com remuneração acima de 50% do teto do RGPS (R\$ 1.254,36).

(2) - No mês de setembro de 2004 foi feita a compensação dos valores de contribuição patronal, praticados a maior no mês de agosto, ante decisão do STF sobre isenção de contribuição previdenciária de aposentados e pensionistas com remuneração de até (R\$ 2.508,72).

(3) - No mês de outubro 2004 foram aplicadas as isenções de contribuição previdenciária sobre a parcela do cargo comissionado, dos servidores efetivos ocupantes de cargos comissionados, conforme requerimentos.